

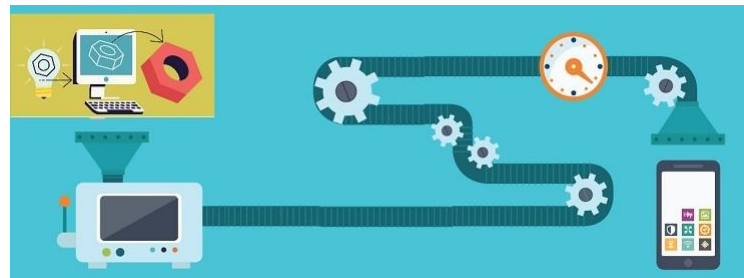



# Factor 7

La Extensión es una función misional y sustantiva de la Universidad, a través de la cual se establece una interacción privilegiada y recíproca entre el conocimiento sistemático de la academia y los saberes y necesidades de la sociedad, y de las organizaciones e instituciones que hacen parte de ella.



La sede Manizales en el desarrollo de su función misional ha resultado beneficiaria en convocatorias internas de la Universidad logrando desarrollar: 13 proyectos de Extensión Solidaria y 5 proyectos de prototipos.

# CIFRAS Y ASPECTOS DESTACABLES

Extensión

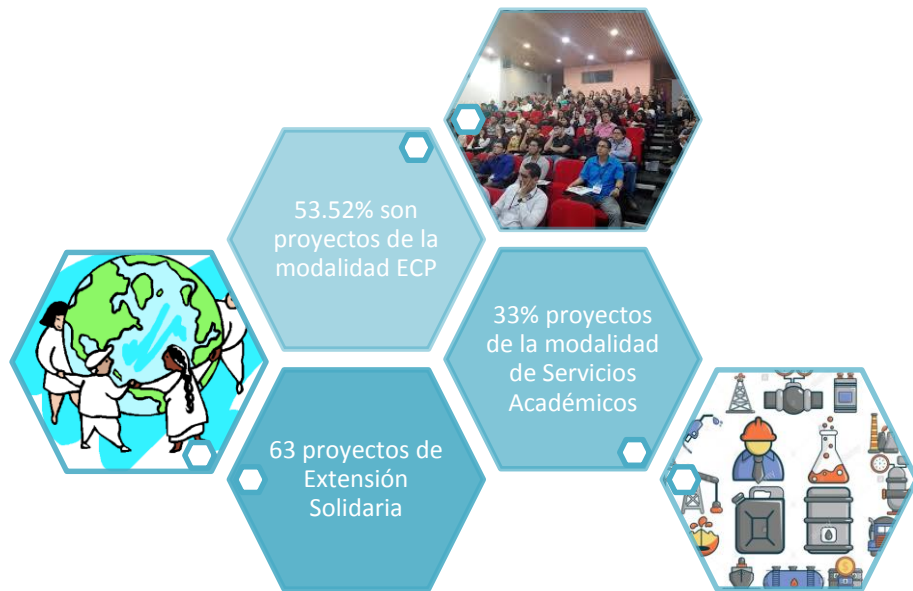
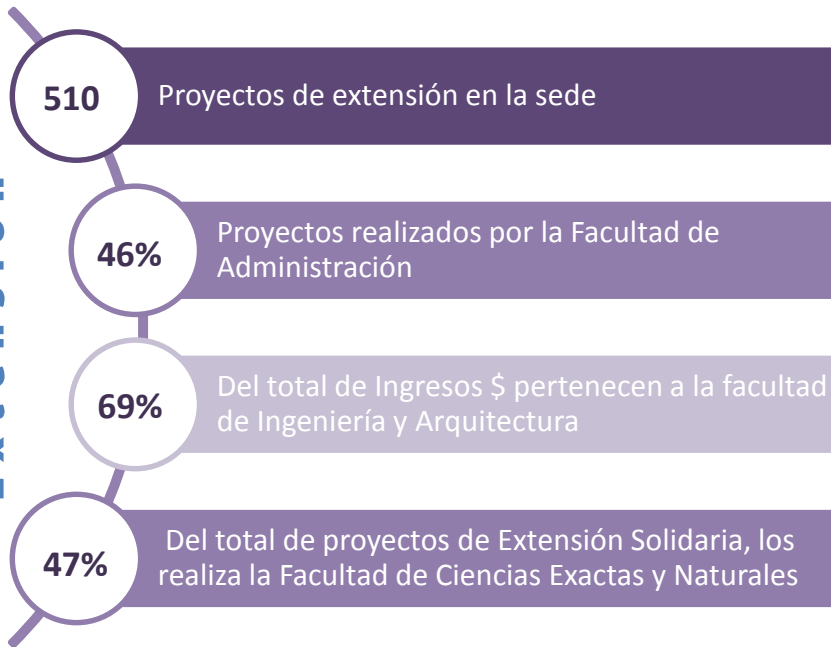

## \$63.380.630.413

valor total de los proyectos

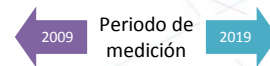



Participación promedio de Docentes

• **22%** De la sede

2011 ← Período de medición → 2019



Participación de estudiantes

• **8,03%** De la sede

Período de medición → 2019

## Propiedad Intelectual

91 Registros de Software



5 Patentes concedidas y vigentes

8 Solicitudes de Patente

1 Solicitud de registro de Software en trámite

Investigación



- Generación de conocimiento estratégico
- Mejoramiento competitividad grupos de investigación
- Incremento del impacto y visibilidad de productos (movilidad, eventos)
- Fomento de alianzas estratégicas (región, nación, internacional)
- **Fortalecimientos músculo de laboratorios en ejes estratégicos**

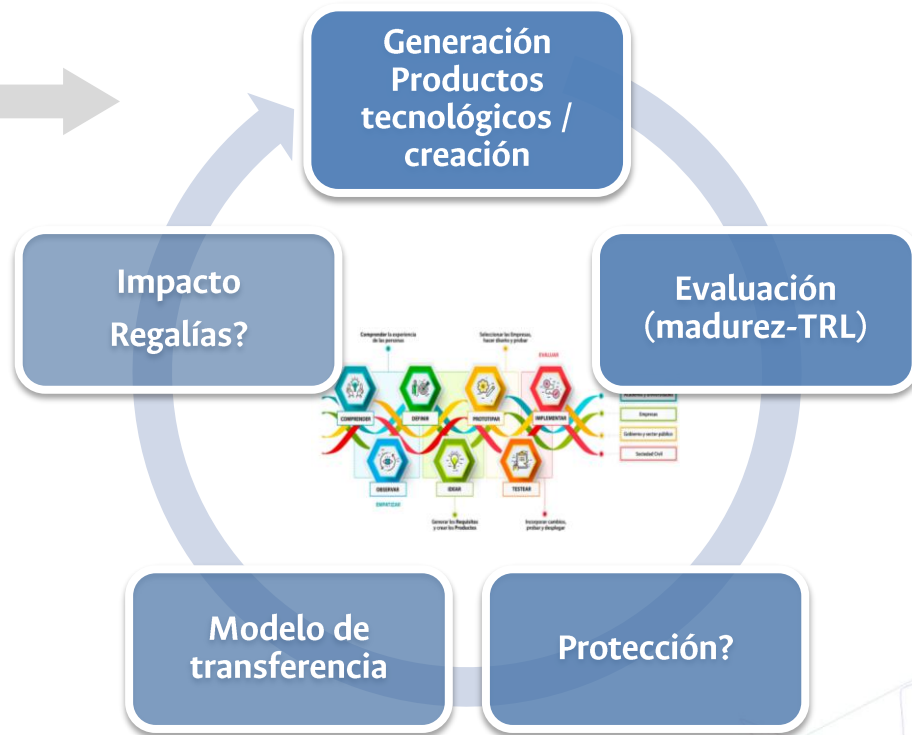

## Subprograma - Gestión de Innovación, Emprendimiento y Transferencia

- ✓ Fortalecimiento gestión en propiedad intelectual y modelos de transferencia
- ✓ Creación y seguimiento al programa de formación en propiedad intelectual
- ✓ Organización de eventos de difusión de productos de innovación
- ✓ Programa de fomento a generación de productos innovadores

## Sub-programa Ecosistema de emprendimiento

- ✓ Programa de formación: emprendimiento
- ✓ Fortalecimiento del equipo de emprendimiento de la sede
- ✓ Consultorio de emprendimiento
- ✓ Gestión de eventos de emprendimiento: realización y participación

## Sub-programa Divulgación estratégica

- ✓ Consolidar inventarios de productos protegidos o susceptibles de transferir de la Universidad
- ✓ Proponer estrategias de divulgación de infraestructura, productos y servicios de grupos de investigación.
- ✓ Portafolio de servicios por grupos de investigación, institutos y parque de innovación empresarial

## Sub-programa Ambiente para centro de desarrollo sostenible

- ✓ Fomentar la articulación en sectores estratégicos de CTeI: **Fortalecimiento de formulación de proyectos (gestión de recursos)**
- ✓ Promover la consolidación de modelo de consorcio para la sede
- ✓ Apoyar la formulación de proyectos en alianzas: **capital semilla**

# Gracias